

2026

한국예술종합학교
최고경영자 문화·예술과정

CULTURE & ARTS PROGRAM FOR CEO
KOREA NATIONAL UNIVERSITY OF ARTS



CULTURE & ARTS
PROGRAM FOR CEO
KOREA NATIONAL
UNIVERSITY OF ARTS

2026

한국예술종합학교

최고경영자 문화·예술과정 25기

**CULTURE & ARTS PROGRAM FOR CEO
KOREA NATIONAL UNIVERSITY OF ARTS**



CULTURE & ARTS
PROGRAM FOR CEO
KOREA NATIONAL
UNIVERSITY OF ARTS

한국예술종합학교
최고경영자 문화·예술과정 25기

한국예술종합학교 최고경영자 문화·예술과정

역사와 문화, 예술과 열정이 넘나드는 이곳에서

예술로 소통하는 새로운 방법을 제시합니다.

1,200여 명의 최고경영자 동문을 배출한 문화예술의 네트워크

그 중심에 한국예술종합학교 최고경영자 문화·예술과정이 있습니다.

Creative

예술과 경영

문화예술이 경제를 움직이는 시대!

기업의 문화산업 비즈니스와 관련 분야의 트렌드를

심도 있게 파악할 수 있도록 감성적 마인드를 심어드립니다.

Artistic

정규강좌 & 예술활동반

한국예술종합학교는 음악, 연극, 영상, 무용, 미술, 전통예술의

6개 장르를 비롯하여 건축과 문학, 예술경영까지

모든 예술 분야를 아우르는 국내 유일한 전문예술교육기관입니다.

최고경영자 문화·예술과정(CAP)의 독창적이고 창의적인

정규 프로그램과 오감(五感)으로 체험하는 실기 활동을 통해

깊이 있는 문화예술인으로 거듭나실 수 있습니다.

Professional

한국예술종합학교의 전폭적인 지원

우리나라를 대표하는 국립예술대학인 한국예술종합학교의

물적·인적 인프라를 통해 문화예술의 정수를 경험하실 수 있습니다.

최고의 교수진과 다채로운 문화·예술 강의를 통해

여러분 안에 잠재된 예술성을 이끌어 내어 문화예술을 접목시킨

‘창조경영’, ‘감성경영’을 실현하실 수 있도록 도울 것입니다.



편장완
한국예술종합학교
총장·발전재단 이사장

다름 속의 함께,

**전환의 시대를 이끄는
리더십을 CAP과 함께
완성하시기 바랍니다.**

한국예술종합학교는 대한민국 예술교육의 중심이자, 이제는 대한민국을 넘어 창의성과 표현의 가치를 선도하고 있는 국내 유일의 국립예술교육기관입니다.

그 예술적 깊이를 바탕으로 예술과 경영의 융합을 통해 새로운 시대의 리더십을 모색하고자 합니다.

복잡하고 빠르게 변화하는 시대 속에서 기업과 사회는 다름을 이해하고 포용하는 감수성, 그리고 고정된 사고에서 벗어나 전환을 이루어내는 창조적 리더를 필요로 합니다.

한국예술종합학교 최고경영자 문화·예술과정(Korea National University of Arts-Culture & Arts Program for CEO)은 경영과 예술, 문화와 철학이 어우러진 차별화된 교육을 통해 감성적 통찰력과 미학적 사고, 그리고 예술적 상상력을 바탕으로 기존의 리더십에서 한 걸음 더 나아가 전환의 계기로 발전할 수 있는 영감을 제시합니다.

국내 최고의 교수진과 예술가들이 함께하는 CAP 과정은 여러분의 삶과 경영 철학에 깊이 있는 전환의 영감을 제공할 것입니다.

지금, 한국예술종합학교 최고경영자 문화·예술과정에서 통찰과 전환을 이끄는 리더십의 여정을 시작해 보시기 바랍니다.



홍혜란
CAP 주임교수
한국예술종합학교 음악원 성악과 교수

**일상에 예술의 숨결을
더하는 순간,**

**CAP에서
시작됩니다.**

급변하는 시대 속에서 예술은 논리와 효율을 넘어, 감성과 창의의 언어로 세상을 바라보게 합니다.

문화예술이 지닌 깊은 감성과 자유로운 상상력은 리더의 시야를 넓히고, 새로운 가능성을 여는 원동력이 됩니다.

한국예술종합학교 최고경영자 문화·예술과정(CAP)은 음악, 미술, 무용, 연극, 영상, 전통예술 등 6개 예술원의 세계적 교수진과 함께 다양한 예술적 경험과 감동을 나누는 특별한 여정입니다.

공연과 전시, 이론과 실습이 어우러진 한여름만의 다채로운 커리큘럼을 통해 창의적 리더십을 개발하고, 예술적 감수성을 더 깊이 확장할 수 있습니다.

예술로 배우고, 예술로 성장하는 시간- 그리고 예술의 힘으로 세상을 새롭게 바라보는 길, 한국예술종합학교 CAP에서 만나보세요.

예술활동반 수업은
한국예술종합학교 CAP의 자랑입니다.

정규수업 외에
무용, 사진, 성악, 연기 등
관심 있는 예술분야를 선택하여
최고의 실력을 갖춘 한예종의 예술가에게
실기 지도를 받은 후 작품을 발표합니다.

예술을 오감으로 체험하는
그 시간을 통해 여러분의
잠재된 예술적 감성을 이끌어냅니다.



무용반



사진반



성악반



연기반

국내외 문화예술 현장의
고유한 주제를 전공 교수님의
해설과 함께 탐방하는 프로그램입니다.

현장에서 느끼는 생생한 경험을 통해
문화예술에 대해 한층 깊이 있게 체감하고
이해의 폭을 넓힙니다.

피상적인 관찰에서 탈피하여
문화예술 분야의 시야를 넓히고
새로운 의미를 발견하게 될 것입니다.



공주·부여 _ 백제의 재발견



오스트리아·독일 _ 예술의 길, 유럽을 걷다

1기부터 24기까지 이어온
CAP 총동문회는
예술적 감수성을 나누며
끈끈한 유대와 교류를 이어가고 있습니다.

신입원우환영회, 문화예술답사,
송년의 밤, 동아리 활동 등
다채로운 동문행사를 통해
수료 후에도 예술과 사람을 잇는
인연을 만들어 갑니다.

1,200여 명의 동문들이 수료 이후에도
예술적인 활동으로
활발한 네트워킹을 이어가는 것은
CAP만의 자랑입니다.



신입원우환영회



문화예술답사



송년의 밤



post CAP 해외답사_ 나일강을 따라가는 이집트

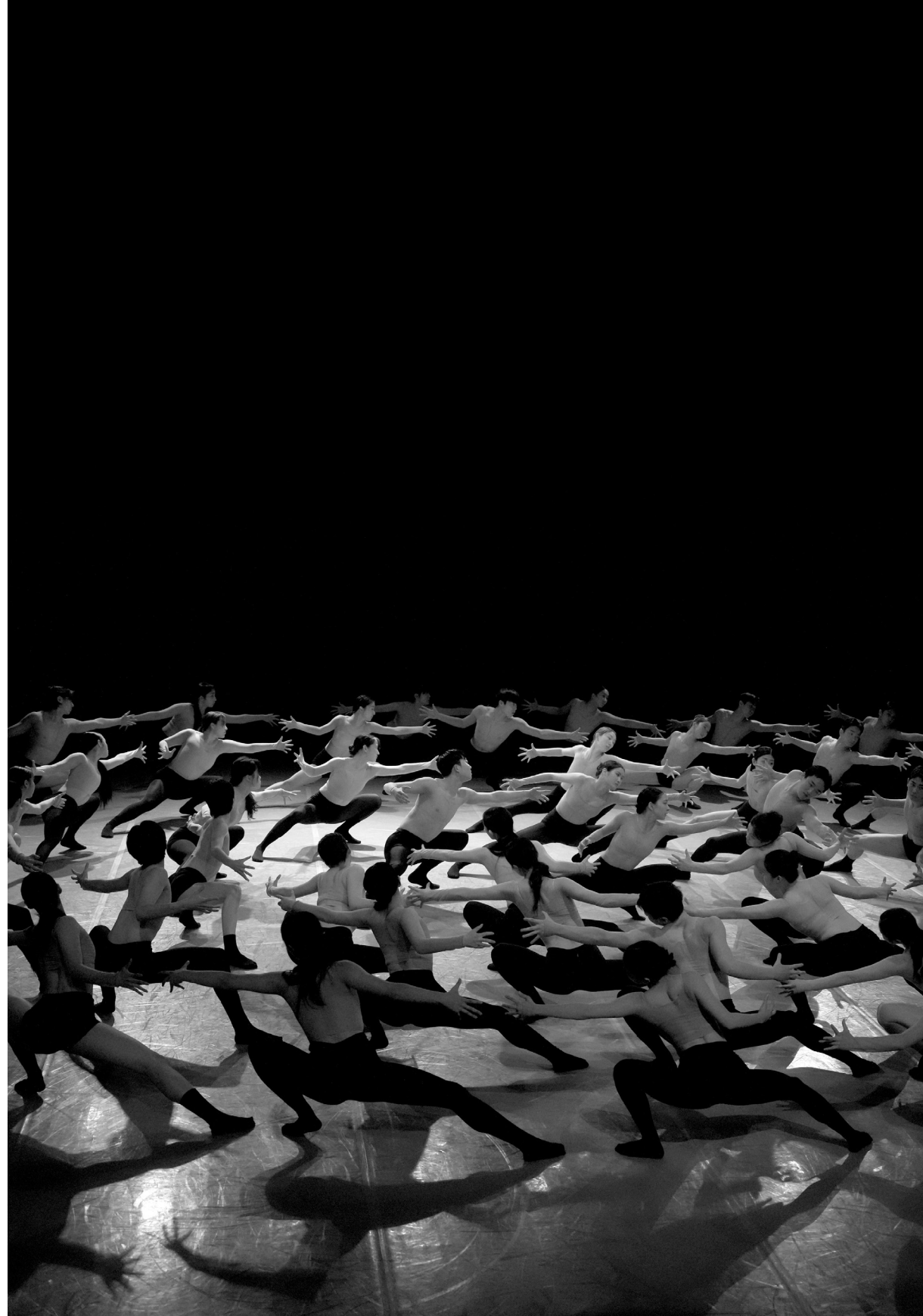

2026년도 최고경영자 문화·예술과정(CAP) 25기 모집 안내

10

지원자격

- 공사기업체 CEO 및 임원진
- 정부, 국회, 사법부의 고위공직자
- 비영리 단체의 고위경영자
- 전문직 및 사회 각계의 고위인사
- 기타 위와 동등한 자격을 갖춘 지도급 인사

원서접수

- **접수기간** : 2026. 1. 2.(금) ~ 1. 30.(금)
- **합격통보** : 2026. 2. 13.(금)
- **등록기간** : 2026. 2. 16.(월) ~ 2. 27.(금)
- **접수방법** : 이메일 및 우편접수
- **접 수 처** : (06757) 서울시 서초구 남부순환로 2374
한국예술종합학교 243호 발전재단
T. 02-746-9276~7 / 010-9625-9275
E. cap1@karts.ac.kr

제출서류

- 입학지원서(사진 부착 필수)
 - 재직증명서 1부(재직자)
 - 사업자등록증 1부
 - 기관(회사) 안내 자료
 - 명함 1매
- ※ 제출된 서류는 반환되지 않으며 서류 미비 시 접수 불가합니다.

수강료

1,600만 원(부가세 포함 / 해외탐방 및 원우회비 별도)
계좌 국민은행 053601-04-184336 / 예금주 (재)한국예술종합학교발전재단

교육일정

- **입학식** : 2026. 3. 16.(월)
 - **정규과정** : 한국예술종합학교 교수진 강의 및 특강
- 2026. 3. 23.(월) ~ 11. 2.(월)
 - **예술활동반** : 성악반, 무용반, 사진반 등
- 수 업 : 2026. 7월 ~ 9월
- 리허설 : 2026. 9. 18.(금)
- 발표회 : 2026. 9. 19.(토)
 - **해외문화예술탐방** : 2026. 6월 말 ~ 7월 초
 - **수료식** : 2026. 11. 9.(월)
- ※ 교육일정은 사정에 따라 변동될 수 있습니다.

교육장소

한국예술종합학교 서초·석관 캠퍼스 및 그 외 문화예술현장

특전

- 한국예술종합학교발전재단 이사장명의 수료증 수여
- 한국예술종합학교 공연, 전시 및 주요행사 VIP로 초청
- 한국예술종합학교 CAP 총동문으로 활동
(등산대회, 골프대회, 송년의 밤, 오픈클래스 등 원우회 활동 참가)



입학지원서

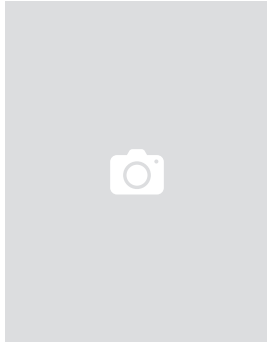

제출서류

- 입학지원서(사진부착 必)
- 재직증명서 1부
- 사업자등록증 1부
- 회사 및 기관 안내 팸플릿 또는 소개 자료
- 명함 1매

입학지원 경로

- 학교홈페이지
- 홍보책자
- 인터넷
- 지인추천
- 기타

추천인

성명	_____
기관명	_____
직위	_____
CAP 기수	_____

인적사항

한글이름	_____	생년월일	_____
영문이름	_____		
휴대전화	_____	이메일	_____
자택주소	_____		

근무처

기관명	_____	업종	_____
전화	_____	팩스	_____
주소	_____		
창업연도	_____	주증제품	_____
자본금	_____	매출액	_____

경력 및 이력사항

※ 최근순 작성

년도	_____	기관명	_____
직위	_____	기타	_____
년도	_____	기관명	_____
직위	_____	기타	_____

학력

고등학교	_____	졸업연도	_____
대학교	_____	학과	_____
대학원	_____	전공	_____
대학원	_____	전공	_____

한국예술종합학교 최고경영자 문화·예술과정에 지원합니다.

년 월 일

지원자 (인)

※ 입학지원서의 모든 사항은 필수 항목입니다. 정확하게 기입해 주시기 바랍니다.

한국예술종합학교발전재단은 개인정보보호법, 정보통신망 이용촉진 및 정보보호 등에 관한 법률 등 관계법령에 의거하여 개인정보 관리 및 보호 규정을 준수하고 있습니다. 따라서 본 지원자는 입학지원서를 통해 제출한 개인정보를 수집하고 이용함에 동의합니다.